

МАГИСТРАТУРА В КИТАЕ



ЗАБАЙКАЛЬСКИЙ ГОСУДАРСТВЕННЫЙ УНИВЕРСИТЕТ ежегодно предоставляет возможность студентам языковых специальностей, обучающихся на последнем курсе, принять участие в **Гранте правительства Китая** для поступления в магистратуру КНР.



Грант покрывает расходы на:

- *обучение;*
- *проживание* (двухместный – трехместный номер);
- *ежемесячную стипендию в размере 3000 юаней.*

Срок обучения: подготовительные курсы (1 год) + время обучения по специальности (2-3 года)¹.

Основные требования к кандидатам:

- отсутствие китайского гражданства;
- хорошее физическое здоровье;
- возраст: не старше 35 лет;
- наличие действующего заграничного паспорта.

Забайкальский государственный университет *сотрудничает со следующими университетами-партнерами*, поддерживающими данный грант:

- Харбинский политехнический университет, (г. Харбин);
- Цзилиньский педагогический университет, (г. Сыпин);
- Муданьцзянский педагогический университет (г. Муданьцзян);
- Ляонинский нефтехимический университет, (г. Фушунь)².

¹ Срок обучения может изменяться в зависимости от выбранного университета и наличия сертификата HSK. Решение о необходимости учиться первый год на подготовительном факультете выносит принимающая сторона.

² Данные на апрель 2017 г. Список университетов может меняться.

ХАРБИНСКИЙ ПОЛИТЕХНИЧЕСКИЙ УНИВЕРСИТЕТ

哈尔滨工业大学

Харбинский политехнический университет (ХПУ) был основан в 1920 г. Расположен в городе Харбин, провинция Хэйлунцзян. Обучение базируется на технических науках, в сочетании с естественными, управленческими, гуманитарными и социальными науками. В ХПУ обучаются более 2000 иностранных студентов из 128 стран. Харбинский политехнический университет входит в топ 30 вузов КНР по численности иностранного контингента и является лидером по данному показателю в провинции Хэйлунцзян.



Специальности, рекомендуемые для иностранных граждан:

- Управление бизнесом
- Государственное управление
- Социология
- Право

Условия обучения: после прохождения экзамена на знание китайского языка происходит распределение по группам в зависимости от уровня знания языка (от А – элементарное владение до F – свободное владение). Учебные аудитории оборудованы мультимедийными устройствами.



Рис. 1 Центральный вход



Рис. 2 Главный корпус



Рис. 3 Территория университета

Условия проживания: двухместный номер в отеле при университете или в общежитии для иностранных студентов. В номере есть 2 кровати, прикроватная тумба, рабочий стол, зеркало, шкаф, телевизор, чайник, кондиционер, душ, туалет.



Рис. 4 Отель при университете



Рис. 5 Двухместная комната

Особые требования к кандидатам:

- наличие красного диплома (или только отметки 5 в зачетной книжке);
- окончание обучения в ЗабГУ в год поступления в университет КНР.

Сайт университета: <http://www.hit.edu.cn/>

Количество мест: 2

Срок подачи документов: до 30 декабря.

ЦЗИЛИНЬСКИЙ ПЕДАГОГИЧЕСКИЙ УНИВЕРСИТЕТ

吉林师范大学

Цзилинский педагогический университет – это государственный университет, который является одним из основных высших учебных заведений провинции Цзилинь. Университет расположен в городе Сыпин. Был основан в 1958 году. В Цзилинском педагогическом университете обучается около 360 иностранных студентов.



Специальности, рекомендуемые для иностранных граждан:

- Лингвистика и прикладная лингвистика
- Культура

Условия обучения: после прохождения экзамена на знание китайского языка происходит распределение по группам в зависимости от уровня знания языка (初级 A,B,C 班; 中级 A,B,C 班; 高级 A,B 班). По программам магистратуры иностранные студенты обучаются отдельно от китайских студентов. Учебные аудитории оборудованы мультимедийными устройствами.



Рис.1 Главный корпус



Рис.2 Аудитория

Условия проживания: двухместный номер в общежитии для иностранных студентов. В номере есть 2 кровати, 2 шкафа, 2 рабочих стола, 2 стула, телевизор, мини-холодильник, кондиционер, душ, туалет, мини-кухня с плитой и кухонной утварью (кастрюля, чайник).



Рис. 3 Общежитие для иностранных студентов

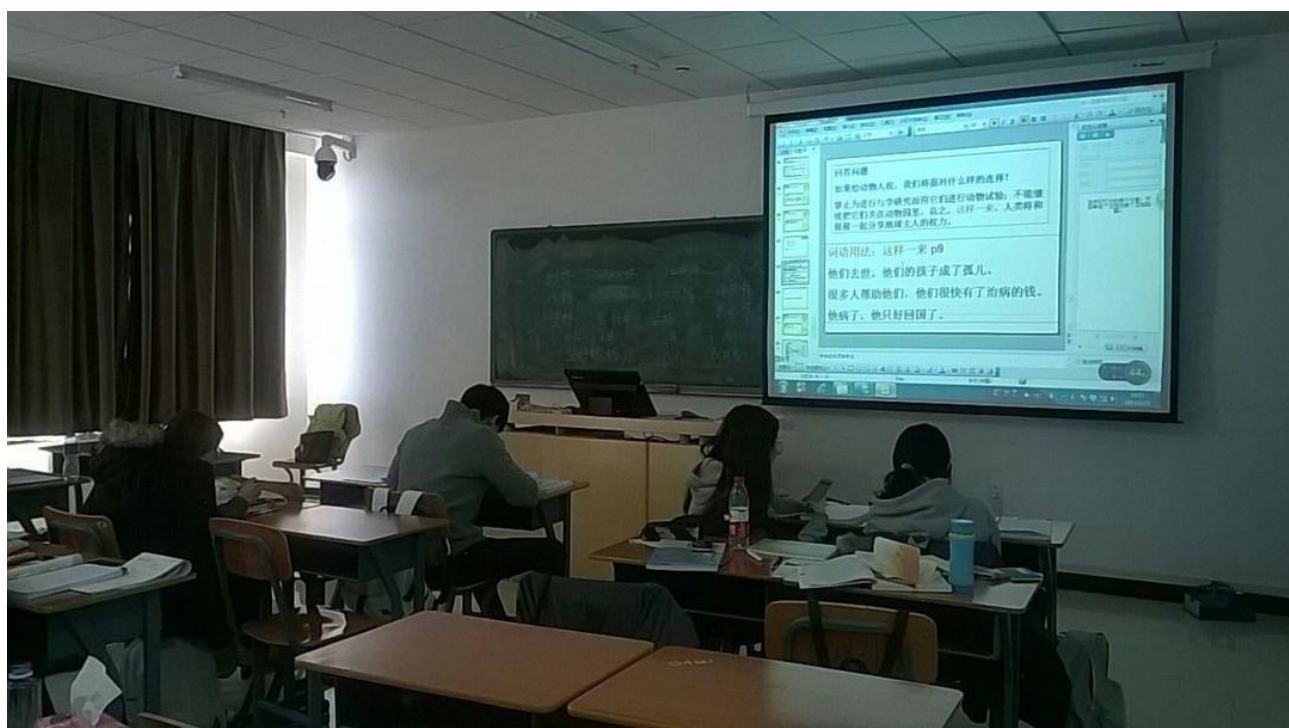

Рис. 4 Двухместная комната



Рис. 5 Мини-кухня в двухместной комнате



Рис. 6 Прачечная



Рис. 7 Аудитория в общежитии для самоподготовки



Рис. 8 Помещение, оборудованное столами для игры в настольный теннис

Особые требования к кандидатам:

- хорошая успеваемость (оценки 4 и 5);
- творческая активность.

Сайт университета: <http://www.jlnu.edu.cn/>

Количество мест: 6-7

Срок подачи документов: до 30 марта.

МУДАНЬЦЗЯНСКИЙ ПЕДАГОГИЧЕСКИЙ УНИВЕРСИТЕТ

牡丹江师范学院

Муданьцзянский педагогический университет является старейшим и крупнейшим высшим учебным заведением юго-восточной части провинции Хэйлунцзян. Он был основан в 1958 году. Университет расположен в туристическом городе Муданьцзян, провинция Хэйлунцзян. Здесь обучается около 200 иностранных студентов.



Специальности, рекомендуемые для иностранных граждан:

- Лингвистика и прикладная лингвистика;
- Литературоведение;
- Журналистика;
- Физическая культура.

Условия обучения: после прохождения экзамена на знание китайского языка происходит распределение по группам в зависимости от уровня знания языка. Учебные аудитории оборудованы мультимедийными устройствами.



Рис.1 Территория университета



Рис.2 Учебный корпус



Рис.3 Аудитория



Рис. 4 Бассейн

Условия проживания: двухместный (или трехместный) номер в общежитии для иностранных студентов. В номере есть 2 (или 3) кровати, шкаф, рабочий стол, стулья, прикроватная тумба, кондиционер, телевизор, холодильник, кулер, душ, туалет. На каждом этаже есть кухня со всей необходимой утварью.



Рис. 5 Общежитие



Рис. 6 Двухместная комната в общежитии

Особые требования к кандидатам:

- хорошая успеваемость (оценки 4 и 5);
- творческая активность.

Сайт университета: www.mdjnu.com

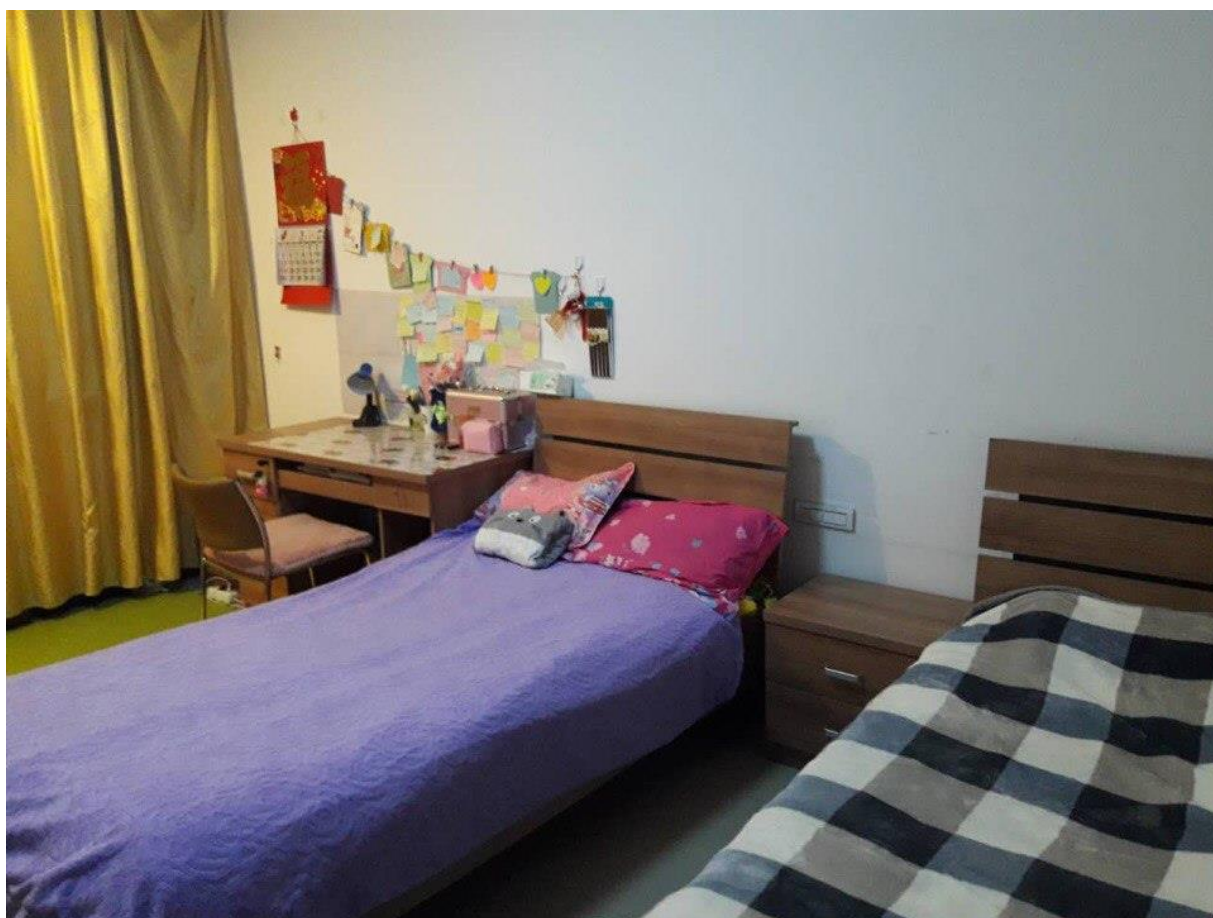
Количество мест: 1-2

Срок подачи документов: до 20 марта.

ЛЯОНИНСКИЙ НЕФТЕХИМИЧЕСКИЙ УНИВЕРСИТЕТ

辽宁石油化工大学

Ляонинский нефтехимический университет основан был основан в 1950 году. Расположен в городе Фушунь. Главными специальностями Ляонинского нефтехимического университета являются специальности, связанные с разработкой нефтяных и газовых месторождений, однако есть естественнонаучные и гуманитарные специальности. В университете обучается около 200 иностранных студентов.



Специальности, рекомендуемые для иностранных граждан:

- Управление предприятием;
- Нефтегазовое дело.

Условия обучения: после прохождения экзамена на знание китайского языка происходит распределение по группам по уровням знания языка. Учебные аудитории оборудованы мультимедийными устройствами. По окончании годового (или полугодового) обучения на подготовительном факультете студенты обязаны сдать минимум HSK 4.



Рис. 1 Главный вход



Рис. 2 Территория университета

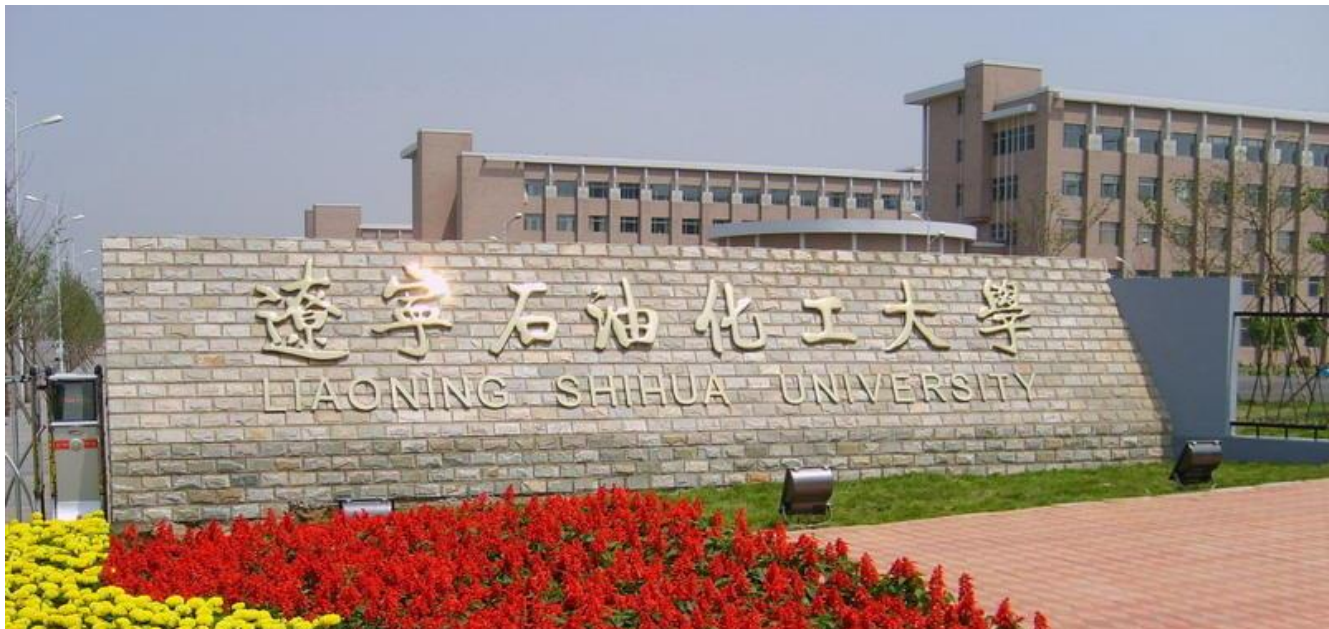

Рис. 3 Стадион на территории университета



Рис. 4 Учебный корпус



Рис. 5 Аудитория

Условия проживания: новое общежитие блочного типа. Жилой блок включает две одноместные комнаты с общей ванной комнатой (душ, туалет). В номере есть кровать, шкаф, рабочий стол, стул, телевизор, холодильник. На этаже располагается кухня со всем необходимым оборудованием и утварью. Также есть прачечная.

Особые требования к кандидатам:

- хорошая успеваемость (оценки 4 и 5);
- наличие сертификата HSK 4 уровня и выше (при окончании ЗабГУ в год поступления возможно оценка уровня знания языка по отметкам в зачетке).

Сайт университета: <http://www.lnpu.edu.cn/>

Количество мест: 5-6

Срок подачи документов: до 30 марта.

Принять участие в Гранте правительства КНР могут студенты, обучающиеся на последнем курсе ЗабГУ, имеющие хорошую успеваемость и действующий заграничный паспорт.

ЭТАПЫ:

1. Прием заявлений

Ежегодно с **1 сентября по 30 ноября** Управление международной деятельностью (УМД), расположенное по адресу ул. Бабушкина 129, 2 этаж, кабинет 229 в, принимает заявки на участие в Гранте правительства КНР.

Необходимые документы:

- *представление от зав. кафедры* или декана факультета (приложение 1);
- *характеристика от зав. кафедры*, которая включает анкетную часть (данные характеризуемого студента или выпускника: ФИО, дата рождения, а также год зачисления в образовательное учреждение, номер курса и учебной группы, наименование факультета и кафедры), данные об успеваемости (оценка академической успеваемости, отношение к обучению, уровень посещаемости занятий, сведения о достижениях характеризуемого – участие в общественной работе, олимпиадах, конкурсах и т. д.), а также часть, где подробно описываются качества студента (активность, ответственность, самостоятельность, его трудовые способности);
- *копия загранпаспорта;*
- *копия зачетной книжки;*
- *данные в свободной форме* (ФИО, телефон);
- *копия HSK* (при наличии);
- *копия сертификата, о прохождении языковой стажировки в КНР* (при наличии).

2. Отбор кандидатов. Ожидание ответа от Управления международной деятельностью ЗабГУ (до 1 февраля).

3. Подготовка необходимого для поступления пакета документов³

- два рекомендательных письма от доцента или профессора на английском или китайском языках;
- академическая справка (оформляется в деканате), переведенная на английский (или китайский) язык и нотариально заверенная;
- справка об обучении (оформляется в деканате); переведенная на английский (или китайский) язык и нотариально заверенная;
- медицинская справка (приложение 2);
- сертификат обследования на ВИЧ международного образца;
- учебный план около 800 слов на английском или китайском языке, шрифт Times New Roman, кегль 14, одинарный интервал (приложение 3);
- 6 фото (3*4, цветные), оформить по указанному стандарту.

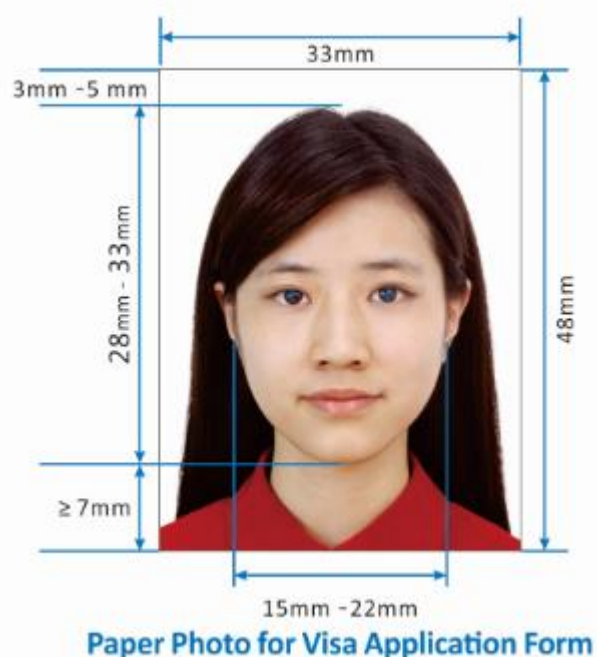

4. Заполнение аппликационных форм (регистрация на сайте <http://studyinchina.csc.edu.cn/#/login>), отправка документов в университет согласно установленным срокам⁴.

³ Пакет документов и особенности их оформления отличаются в разных университетах. Перед сбором данных документов, обратиться в УМД ЗабГУ для правильного их оформления.

⁴ УМД отправляет документы в один из университетов КНР. При выборе университета учитываются ваши пожелания, наличие мест в том или ином университете, а также требования, выдвинутые университетами КНР.

5. Оплата взноса за рассмотрение документов⁵:

	Харбинский политехнический университет	Цзилиньский педагогический университет	Муданьцзянский педагогический университет	Ляонинский нефтехимический университет
Сумма взноса	60\$	–	–	500\$
Возвращается / не возвращается	НЕ возвращается	–	–	ВОЗВРАЩАЕТСЯ в сентябре- октябре после начала учебы

6. Ожидание ответа от университета. Получение приглашения и оформление визы.

Ответ от университетов КНР по поводу Вашего зачисления приходит в конце июля – начале августа. При положительном ответе принимающая сторона высылает на адрес ЗабГУ документ, подтверждающий Ваше зачисление в вуз КНР (приглашение). Начинается процедура по оформлению визы.

ВНИМАНИЕ! При получении отрицательного ответа китайская сторона не комментирует свое решение.

Все интересующие Вас вопросы Вы можете задать специалисту отдела международных проектов и программ УМД ЗабГУ Дорожкой Софии Александровне по телефону 35-84-94 или в Управлении международной деятельности по адресу ул. Бабушкина 129, 2 этаж, кабинет 229 в.

⁵ Данные на апрель 2017 г.

ОБРАЗЕЦ

Начальнику управления международной деятельностью ЗабГУ

В.С. Морозовой

От заведующей кафедрой _____

ПРЕДСТАВЛЕНИЕ

Факультет _____, кафедра _____ просит направить на обучение в магистратуру по стипендиальной _____ программе _____ КНР студента _____, группы _____.

График сдачи экзаменационной сессии будет оформлен индивидуально.

« » _____ 2017

подпись

外国人体格检查记录

PHYSICAL EXAMINATION RECORD FOR FOREIGNER

姓名 Name		性别 Sex	<input type="checkbox"/> 男 Male <input type="checkbox"/> 女 Female	出生日期\ Birth Day-Month-Year	照片 (加盖检查 单位印章) Photo (stamped Official Stamp)
现在通讯地址 Present mailing address					血型 Blood type
国籍 Nationality		出生地址 Birth Place			
过去是否患有下列疾病：(每项后面请回答“否”或“是”) Have you ever had any of the following diseases? (Each item must be answered “yes” or “No”)					
斑疹伤寒	Typhus fever	<input type="checkbox"/> No <input type="checkbox"/> Yes	菌痢	Bacillary dysentery	<input type="checkbox"/> No <input type="checkbox"/> Yes
小儿麻痹症	Poliomyelitis	<input type="checkbox"/> No <input type="checkbox"/> Yes	布氏杆菌病	Brucellosis	<input type="checkbox"/> No <input type="checkbox"/> Yes
白喉	Diphtheria	<input type="checkbox"/> No <input type="checkbox"/> Yes	病毒性肝炎	Viral hepatitis	<input type="checkbox"/> No <input type="checkbox"/> Yes
猩红热	Scarlet fever	<input type="checkbox"/> No <input type="checkbox"/> Yes	产褥期链球菌感染	Puerperal streptococcus infection	<input type="checkbox"/> No <input type="checkbox"/> Yes
回归热	Relapsing fever	<input type="checkbox"/> No <input type="checkbox"/> Yes	菌感染		<input type="checkbox"/> No <input type="checkbox"/> Yes
伤寒和付伤寒	Typhoid and paratyphoid fever	<input type="checkbox"/> No <input type="checkbox"/> Yes			
流行性脑脊髓膜炎	Epidemic cerebrospinal meningitis	<input type="checkbox"/> No <input type="checkbox"/> Yes			
是否患有下列危及公共秩序和安全的疾病：(每项后面请回答“否”或“是”) Do you have any of the following diseases or disorders endangering the public order and security? (Each item must be answered “Yes” or “No”)					
毒物瘾	Toxicomania				<input type="checkbox"/> No <input type="checkbox"/> Yes
神经错乱	Mental confusion				<input type="checkbox"/> No <input type="checkbox"/> Yes
神经病	Psychosis: 躁狂型	Manic psychosis			<input type="checkbox"/> No <input type="checkbox"/> Yes
	妄想型	Paranoid psychosis			<input type="checkbox"/> No <input type="checkbox"/> Yes
	幻想型	Hallucinatory psychosis			<input type="checkbox"/> No <input type="checkbox"/> Yes
身高 Height	厘米 cm	体重 Weight	公斤 kg	血压 Blood pressure	千帕 KPa
发育情况 Development		营养情况 Nourishment		颈部 Neck	
视力	左 L _____ 右 R _____	矫正视力	左 L _____ 右 R _____	眼 Eyes	
辨色力 Colour sense		皮肤 Skin		淋巴结 Lymph nodes	
耳 Ears		鼻 Nose		扁桃体 Tonsils	
心 Heart		肺 Lungs		腹部 Abdomen	

脊 柱 Spine		四 肢 Extremities		神经系统 Nervous system									
其它所见 Other abnormal findings													
胸 部 X 线 检 查 结 果 (附检查报告单) Chest X-ray Exam (Attached chest X-ray report			心 电 图 ECG										
化 验 室 检 查 (包括 HIV 抗体、 梅毒等血清学检 查, 并附原始检 查报告单) Laboratory exam (Attached test report of AIDS, Syphilis etc)	(1) 抗——HIV (ELISA) (2) (3) 梅毒血清凝集反应 Syphilis serum agglutination reaction												
<p style="text-align: center;">未发现患有下列检疫传染病和危害公共健康的疾病: None of the following diseases or disorders found during the present examination</p> <table style="width: 100%; border: none;"> <tr> <td style="width: 50%;">霍 乱 Cholera</td> <td style="width: 50%;">性 病 Venereal Disease</td> </tr> <tr> <td>黄热病 Yellow fever</td> <td>肺 结 核 lung tuberculosis</td> </tr> <tr> <td>鼠 疫 Plague</td> <td>艾 滋 病 AIDS</td> </tr> <tr> <td>麻 风 Leprosy</td> <td>精 神 病 Psychosis</td> </tr> </table>						霍 乱 Cholera	性 病 Venereal Disease	黄热病 Yellow fever	肺 结 核 lung tuberculosis	鼠 疫 Plague	艾 滋 病 AIDS	麻 风 Leprosy	精 神 病 Psychosis
霍 乱 Cholera	性 病 Venereal Disease												
黄热病 Yellow fever	肺 结 核 lung tuberculosis												
鼠 疫 Plague	艾 滋 病 AIDS												
麻 风 Leprosy	精 神 病 Psychosis												
意 见 Suggestion		检查单位盖章 Official Stamp											
医师签字 Signature of physician		日期 Date											

攻读硕士学位研究生学习计划
Study Plan for Master Degree Program

研究课题名称/ **Research title**

姓/**Surname:** Ivanov

名/**Given name:** Ivan

申请院（系）/**Application School/Department:** Jilin Normal University, School
of Literature

申请专业/ **Application Major:** Linguistics and Applied Linguistics (Master
Degree)

申请研究领域/ **Expected Research Area:** Chinese culture, language, literature

- 一、 研究背景 Research Background
- 二、 研究目的及意义 Research Purpose and Significance
- 三、 文献综述 Literature Review
- 四、 申请人科研准备工作概述 Scientific Preparations of the Applicant
- 五、 科研方法 Research Methods